RIF 292 Ampio locale commerciale fronte strada - Briga-Novarese (NO)

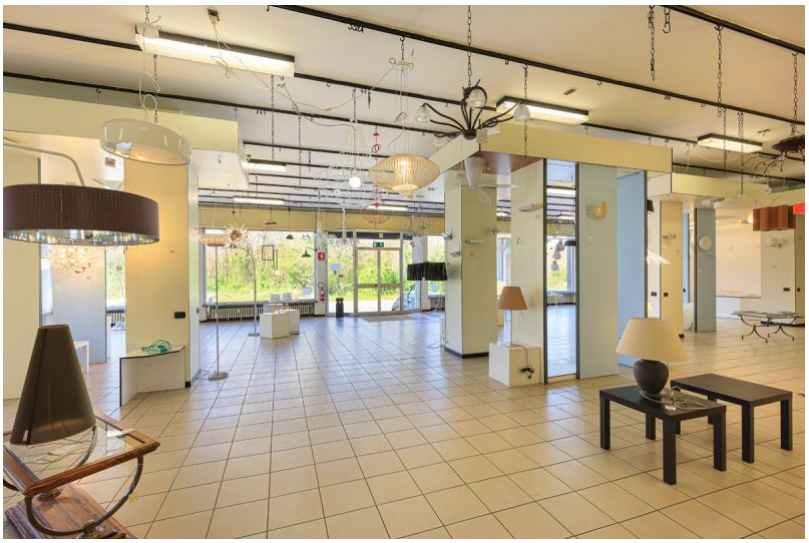

In zona di grande visibilità, vendesi **locale commerciale (C/1)** al piano terreno di **306 mq** con otto **grandi vetrine** fronte strada.

L' immobile, in ottimo stato manutentivo, dispone di un servizio igienico**.**

Comodo parcheggio frontestante.

Ottima opportunità.

Prezzo	250.000 €
Superficie	306 mq.
N. locali	1
N. bagni	1
N. piano	Terra
Tot. piani	3
Riscaldamento	Semi-autonomo con valvole elettroniche
Spese Extra	160 €/mese
Classe en.	E - 53,71 kWh/m²